



GMR BOURGOGNE
Pont Jeanne Rose
71210 ECUISSES
Tél : 03 85 77 55 55

Plan de zonage de transport électrique de tension ≥ 45 kV
(décret n°91-1147 du 14 octobre 1991 - arrêté du 16 novembre 1994)

Commune de Courtfontaine
Département de JURA

— Limite de la commune Zonage du réseau électrique de transport (aérien et souterrain)

autorisation IGN (2220) Référence : CZ39172-20101025 Date d'édition : 04/02/2015
Code Insee : 39172

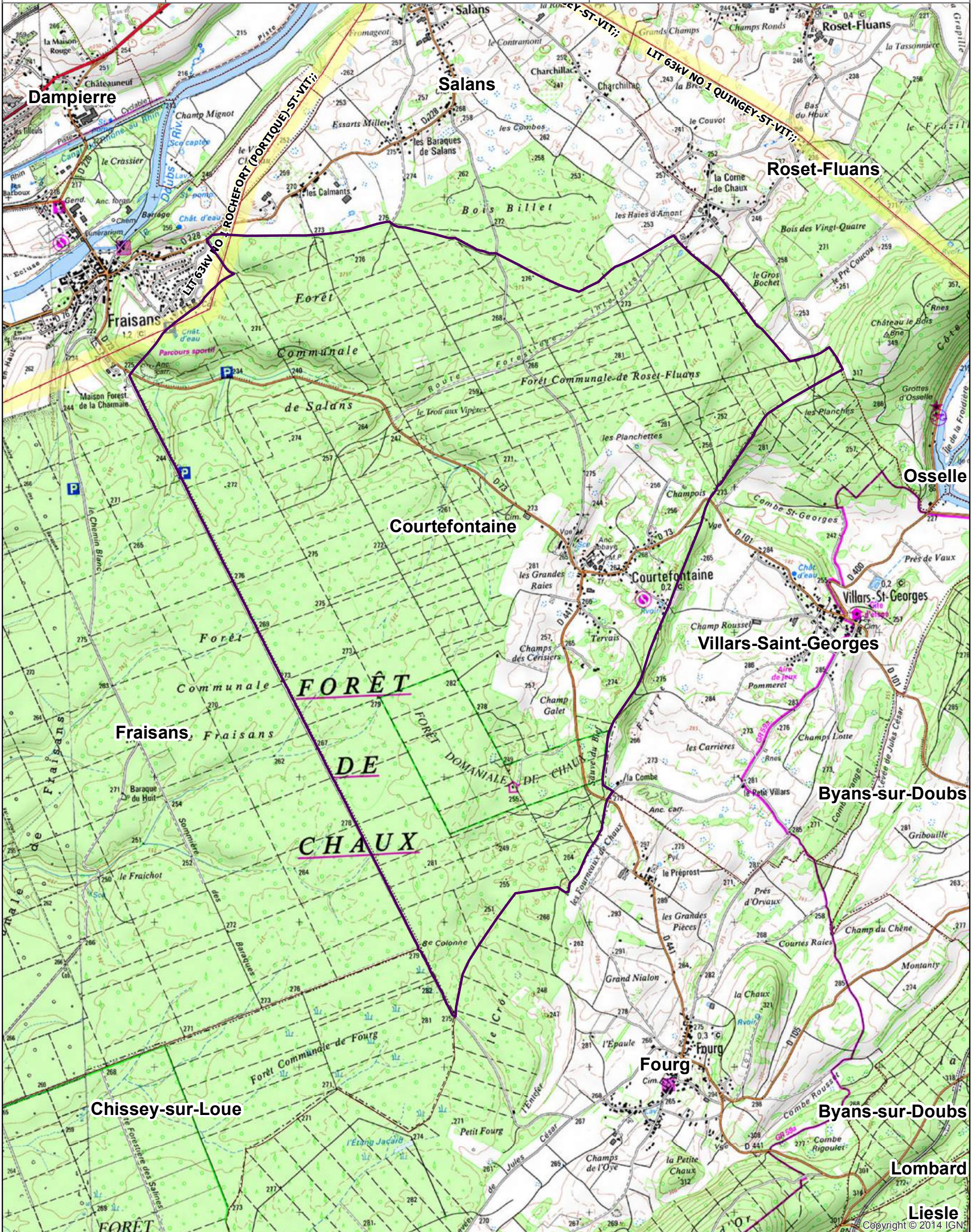
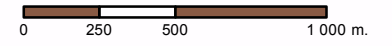



GMR BOURGOGNE
 Pont Jeanne Rose
 71210 ECUISSES
 Tél : 03 85 77 55 55

Envoyé en préfecture le 12/12/2024
 Reçu en préfecture le 12/12/2024
 Publié le
 ID : 039-243900560-20241128-PLUI_AN6C-DE

Plan de zonage de transport électrique de tension ≥ 45 kV
 (décret n°91-1147 du 14 octobre 1991 - arrêté du 16 novembre 1994)

Commune de **Étrepigny**
 Département de **JURA**

— Limite de la commune Zonage du réseau électrique de transport (aérien et souterrain)
 autorisation IGN (2220) Référence : CZ39218-20101025 Date d'édition : 04/02/2015
 Code Insee : 39218

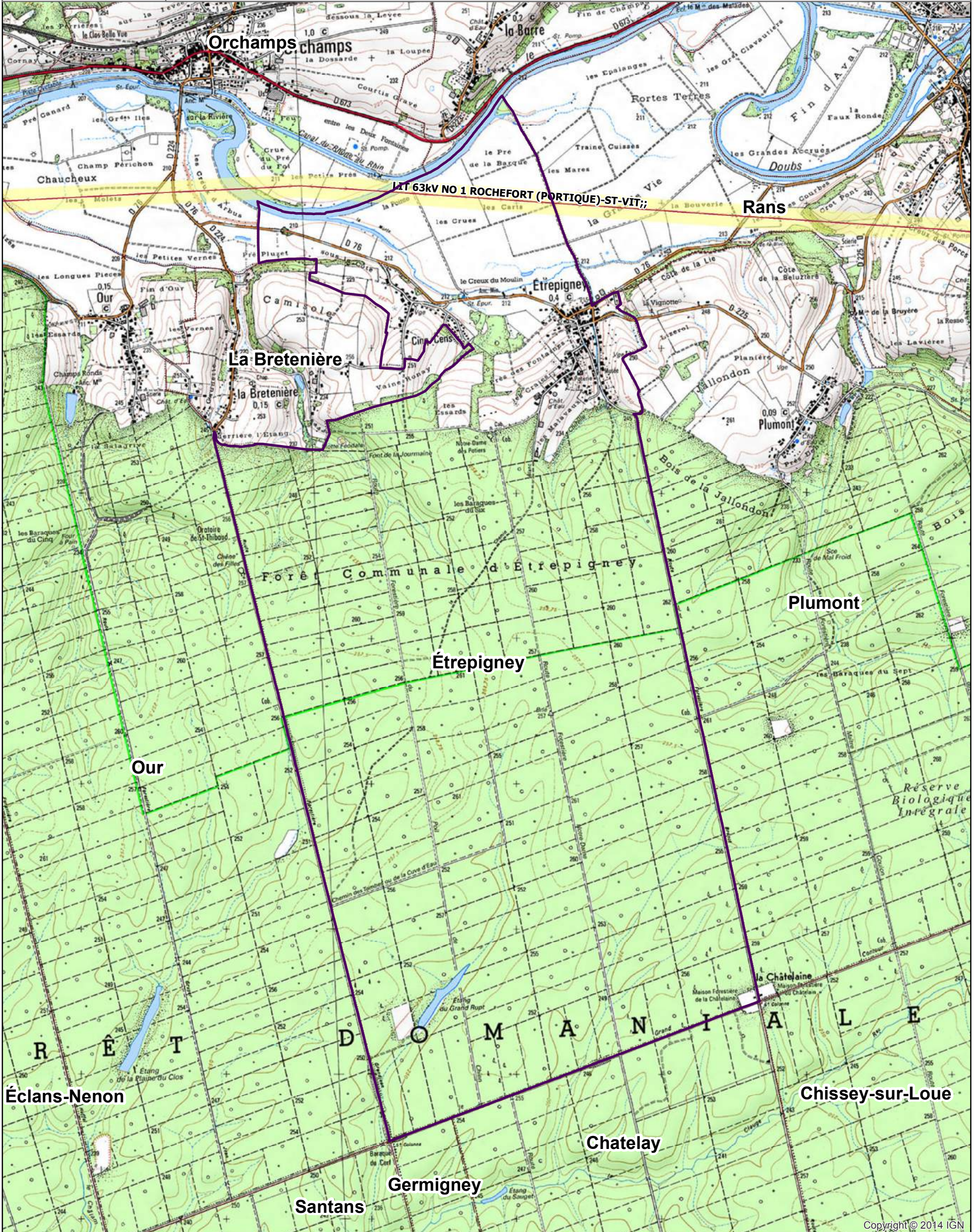



GMR BOURGOGNE
 Pont Jeanne Rose
 71210 ECUISSES
 Tél : 03 85 77 55 55

Envoyé en préfecture le 12/12/2024
 Reçu en préfecture le 12/12/2024
 Publié le
 ID : 039-243900560-20241128-PLUI_AN6C-DE

Plan de zonage de transport électrique de tension ≥ 45 kV
 (décret n°91-1147 du 14 octobre 1991 - arrêté du 16 novembre 1994)

Commune de Fraisans
 Département de JURA

— Limite de la commune Zonage du réseau électrique de transport (aérien et souterrain)
 autorisation IGN (2220) Référence : CZ39235-20101025 Date d'édition : 04/02/2015
 Code Insee : 39235

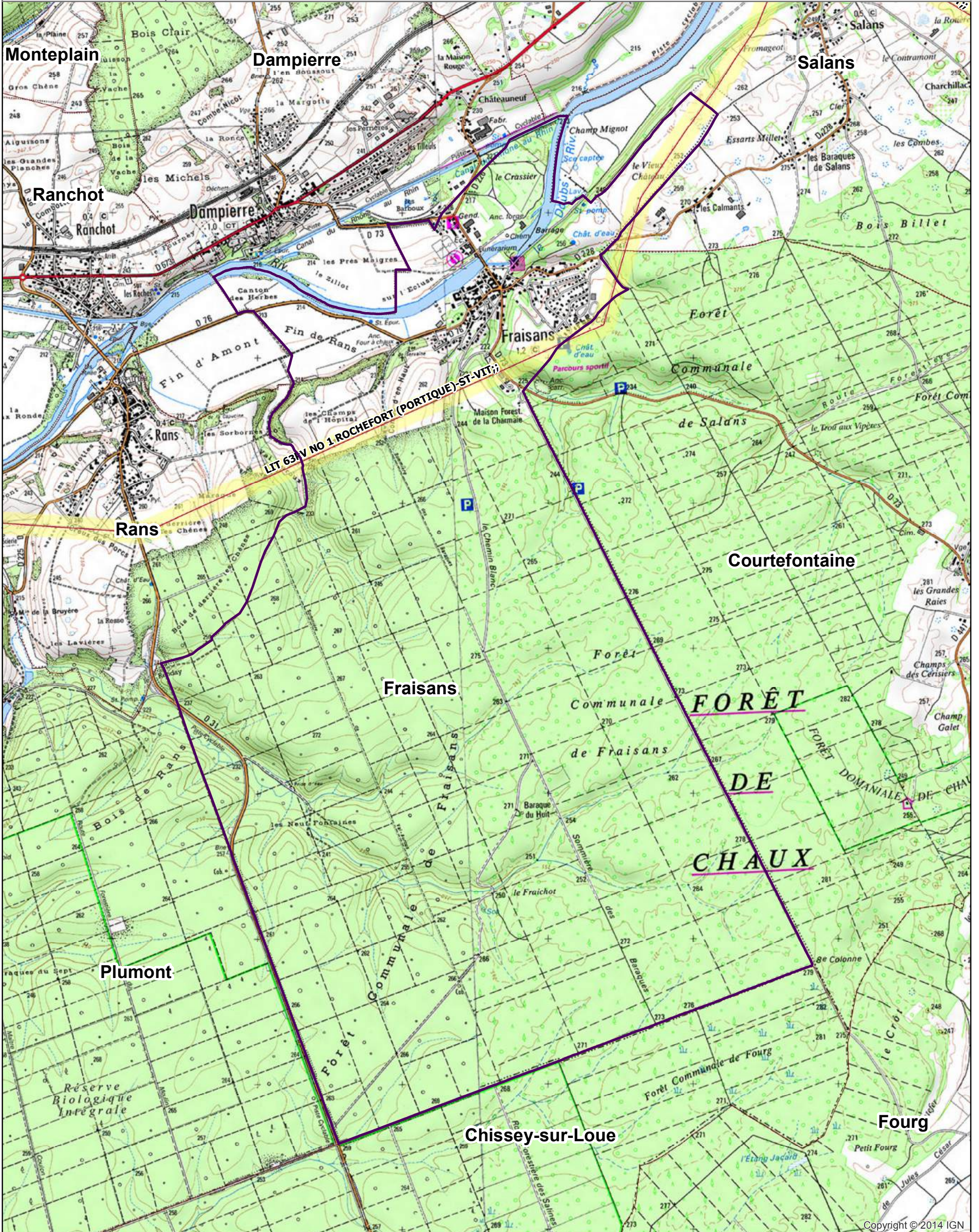



GMR BOURGOGNE
 Pont Jeanne Rose
 71210 ECUISSES
 Tél : 03 85 77 55 55

Envoyé en préfecture le 12/12/2024
 Reçu en préfecture le 12/12/2024
 Publié le
 ID : 039-243900560-20241128-PLUI_AN6C-DE

Plan de zonage de transport électrique de tension ≥ 45 kV
 (décret n°91-1147 du 14 octobre 1991 - arrêté du 16 novembre 1994)

Commune de Orchamps
 Département de JURA

— Limite de la commune Zonage du réseau électrique de transport (aérien et souterrain)

autorisation IGN (2220) Référence : CZ39396-20101025 Date d'édition : 04/02/2015
 Code Insee : 39396

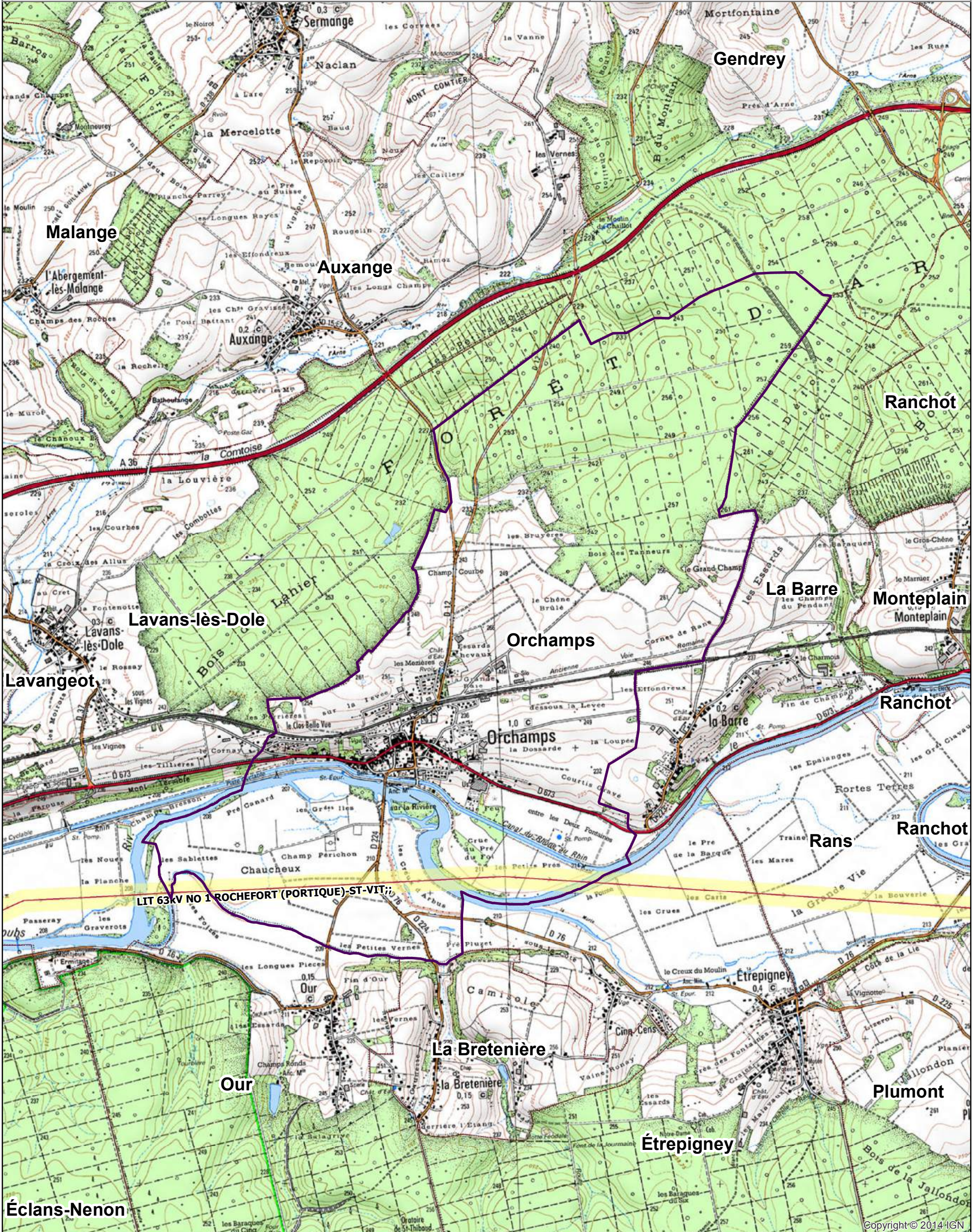
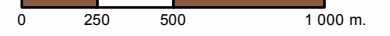
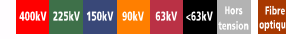



GMR BOURGOGNE
 Pont Jeanne Rose
 71210 ECUISSES
 Tél : 03 85 77 55 55

Envoyé en préfecture le 12/12/2024

Reçu en préfecture le 12/12/2024

Publié le

ID : 039-243900560-20241128-PLUI_AN6C-DE

Plan de zonage de transport électrique de tension ≥ 45 kV
 (décret n°91-1147 du 14 octobre 1991 - arrêté du 16 novembre 1994)

Commune de Our
 Département de JURA

— Limite de la commune Zonage du réseau électrique de transport (aérien et souterrain)

autorisation IGN (2220) Référence : CZ39400-20101025 Date d'édition : 04/02/2015
 Code Insee : 39400

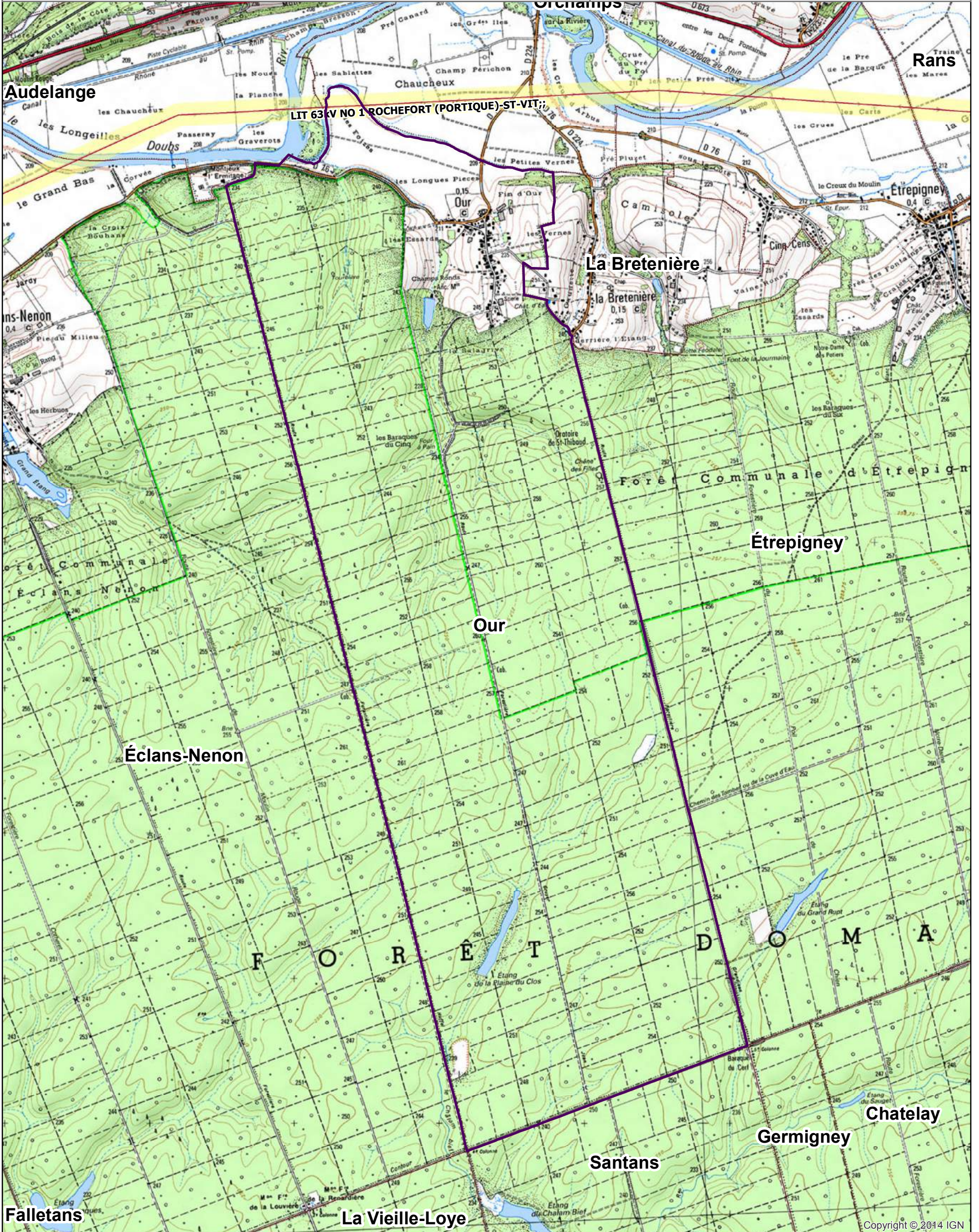



GMR BOURGOGNE
Pont Jeanne Rose
71210 ECUISSES
Tél : 03 85 77 55 55

Plan de zonage du réseau de transport électrique de tension ≥ 45 kV

(décret n°91-1147 du 14 octobre 1991 - arrêté du 16 novembre 1994)

Commune de Rans
Département de JURA

— Limite de la commune Zonage du réseau électrique de transport (aérien et souterrain)

autorisation IGN (2220) Référence : CZ39452-20101025 Date d'édition : 04/02/2015
Code Insee : 39452

400kV 225kV 150kV 90kV 63kV <63kV Fibre tension Fibre optique

0 250 500 1 000 m.

Envoyé en préfecture le 12/12/2024
Reçu en préfecture le 12/12/2024
Publié le
ID : 039-243900560-20241128-PLUI_AN6C-DE

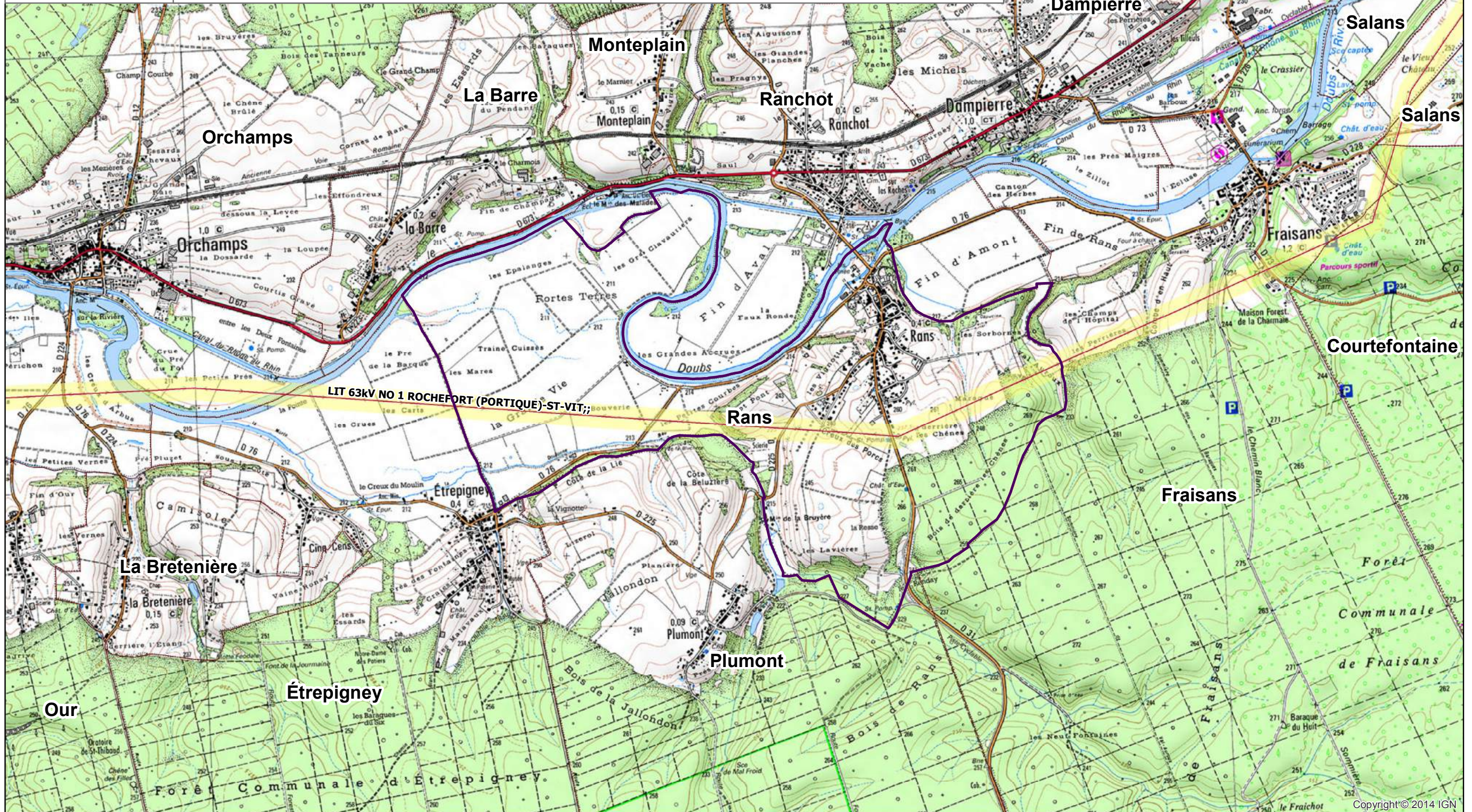



GMR BOURGOGNE
 Pont Jeanne Rose
 71210 ECUISSES
 Tél : 03 85 77 55 55

**Plan de zonage du réseau
 de transport électrique de tension ≥ 45 kV**
 (décret n°91-1147 du 14 octobre 1991 - arrêté du 16 novembre 1994)

Commune de Salans
 Département de JURA

— Limite de la commune Zonage du réseau électrique de transport (aérien et souterrain)
 autorisation IGN (2220) Référence : CZ39498-20101025 Date d'édition : 04/02/2015
 Code Insee : 39498

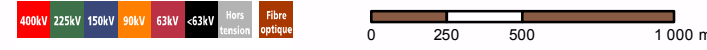

Envoyé en préfecture le 12/12/2024
 Reçu en préfecture le 12/12/2024
 Publié le 12/12/2024
 ID : 039-243900560-20241128-PLUI_AN6C-DE

