

REPUBLIQUE FRANCAISE**DEPARTEMENT
DU JURA****COMMUNAUTE DE COMMUNES DE JURA NORD
1 chemin du Tissage – 39700 DAMPIERRE****EXTRAIT*****Du registre des Délibérations du Conseil Communautaire*****Séance du mercredi 26 janvier 2022**

Conseillers communautaires en exercice : 48

L'an deux mil vingt-deux, le 26 janvier

Le Président certifie que la
convocation a été affichée le :**21 janvier 2022**

et qu'elle a été faite le

20 janvier 2022Le Conseil Communautaire de JURA NORD s'est réuni aux Forges à
Fraisans après convocation légale, sous la présidence de Monsieur
Gérome FASSETNET.

Présents : Brans : M. Michael PERES **Courtefontaine** : M. Jean-Noël ARNOULD **Dammartin Marpain** : M. Antony BOURCET **Dampierre** : Mme Laure VALENTIN, M. Alain GOUNAND, M. Anthony FALCONNET, Mme Nathalie HONORIO **Etrepigny** : M. Laurent CHENU **Evans** : M. François GRESET, M. Emmanuel BARBERET **Fraisans** : M. Hubert BACOT, M. Sébastien HENGY, Mme Marie-Anne LONGY, M. Dominique JOLY, Mme Sophie NIALON **Barre** : M. Philippe GIMBERT **La Bretenière** : Mme Isabelle GUILLOT **Louvatange** : M. Gérome FASSETNET **Monteplain** : M. Luc BEJEAN **Montmirey-la-Ville** : M. Eric PERTUS **Montmirey-le-Château** : M. Martin DAUNE **Mutigny** : M. Eric DRUOT **Offlanges** : M. Jean-Claude THABARD **Orchamps** : M. Olivier DEMANDRE, Mme Lucette NAEGELLEN, Mme Barbara PANOUILLOT **Ougney** : M. Cédric IVANES **Our** : M. Segundo ALFONSO **Pagney** : M. Michel GANET **Plumont** : M. Christophe PERRET **Ranchot** : Mme Séverine DEVILLE, M. Gérard ROBERT **Rans** : M. Jean-Louis MORLIER, M. Raphaël TEMPESTA **Romain** : Mme Aurélie CHANCENOTTE **Salans** : M. Philippe SMAGGHE, M. Yves COINCENOT **Saligney** : M. Gilbert LAVRY **Sermange** : M. Michel BENESSIANO **Taxenne** : M. Ludovic DUVERNOIS

Suppléés : Gendrey : Monsieur Gilbert TSCHAIINE **Vitreux** : M. Didier CABESTANT**Absents excusés : Dampierre** : Mme Valérie BENDERITTER **Orchamps** : M. Régis CHOPIN, M. Nicolas JOLY **Rouffange** : Mme Aurore PLANCON **Serre les Moulières** : M. Claude TERON**Secrétaire de séance** : M. Eric PERTUS**Procurations de vote** :**Mandants : Rouffange** : Mme Aurore PLANCON**Mandataires : Romain** : Mme Aurélie CHANCENOTTE*Le quorum étant atteint, le Président ouvre la séance à 19h00 et le Conseil Communautaire a pu délibérer valablement.*Que le nombre des membres en
exercice est de : 48**Présents** : 41**Absents suppléés** : 2**Absents excusés** : 5Exécution des articles L.5212-1 à
L.5212-34 du Code Général des
Collectivités Territoriales**Délibération n°
DCC2022_01_004****Objet** :Validation de la nouvelle charte
graphique de la Communauté de
Communes Jura Nord

VALIDATION DE LA NOUVELLE CHARTE GRAPHIQUE DE COMMUNES JURA NORD

La charte graphique, appelée également « cahier des normes graphiques », est l'ensemble des éléments visuels, typographiques, iconographiques... qui définit l'identité visuelle de la collectivité. Ce document regroupe l'ensemble des règles et codes à respecter de manière homogène pour tous les supports de communication. Ainsi, tous les documents émis restent fidèles à ces principes, permettant de maintenir une cohérence visuelle dans l'ensemble de la communication.

La charte graphique actuelle de Jura Nord, âgée de plus de dix ans, se limite exclusivement à un logotype et ses couleurs référencées. C'est pourquoi il est proposé une nouvelle identité visuelle globale, intégrant de nouveaux outils harmonisés (voir document complet en annexe) :

1. **Une évolution du logo actuel**, avec des traits pleins à la place des « coups de pinceaux », et sans fond blanc. Cette évolution permettra une apposition du logo sur tout type de support et de couleur, une version plus moderne du design, tout en conservant l'identité visuelle de Jura Nord. Les couleurs référencées restent les mêmes.

Version actuelle :



Évolution proposée :



2. **Une typographie harmonisée** pour tous les documents émis, permettant de renforcer l'identité de Jura Nord.

Pour les textes, la police « Merriweather sans » est proposée. Sans empattement (les extensions qui terminent les extrémités des caractères), cette police a été retenue pour sa modernité, son élégance, et la finesse de ses traits. La hauteur de caractère lui confère une grande lisibilité à l'écran. C'est également la typographie utilisée dans la nouvelle version du logo. Libre de droits, elle est déclinable en italique, bold, extrabold... Elle sera fournie à chaque agent et élu avec un mode d'emploi pour l'installer sur un PC.

Merriweather sans **Merriweather sans** *Merriweather sans*

Afin de distinguer les titres du texte, une seconde police pourra être utilisée pour les éléments de titrairie. Afin de renforcer le contraste entre textes et titres, une police avec empattement a été retenue, « Spectral ». Institutionnelle, cette typographie assure une lisibilité maximale. Elle est également déclinable.

Spectral *Spectral* **SPECTRAL** *SpectraL*

3. **Un modèle de papier à en-tête unique Word**, afin d'harmoniser la présentation des courriers officiels émanant de Jura Nord. Ce modèle est également proposé en version « éco » avec un logo en noir et blanc.
4. **Une carte de visite commune** pour les élus et agents. Fonctionnelle, sobre et modulable, elle répond à tous les usages.



Prénom NOM

Titre / fonction

Service

Communauté de communes JURA NORD



adresse mail



Numéro
de téléphone

5. **Une signature de mail unique.** L'harmonisation de l'ensemble des signatures de mail permet une meilleure identification de Jura Nord auprès de ses interlocuteurs et partenaires. Cette signature de mail sera conçue à l'unité pour chaque agent / élu, sur demande adressée au service communication, et paramétrée au format standard de la signature de mail. Elle n'intègre ni images, ni liens hypertextes afin d'éviter d'être bloquée par les filtres anti-spam de plus en plus intransigeants. Une fois conçue, elle sera envoyée par mail, accompagnée d'un mode d'emploi pour l'insérer automatiquement à chaque mail sortant.

Prénom NOM

Poste / fonction
Service



Numéro de téléphone



COMMUNAUTÉ DE COMMUNES JURA NORD

1, chemin du Tissage,
39 700 DAMPIERRE

Accueil téléphonique : 03 84 71 12 17

Adresse mail générale : contact@jura-nord.com



www.jura-nord.com



www.facebook.com/CCJN39

Afin
que
chaque
agent
et élu
ait ac-
cès à
ces ou-
tils har-

monisés, un dossier numérique sera envoyé par mail (via We Transfer), contenant :

- Le document rédigé et complet de la charte graphique 2022
- Le nouveau logo et ses déclinaisons (en noir, blanc, négatif...), en quadrichromie (CMJN) haute définition pour l'impression, et en RVB basse définition pour le Web
- Les polices et le mode d'emploi pour les installer
- 2 modèles Word de papier à en-tête (couleur et noir et blanc)
- Un formulaire de demande pour la signature de mail
- Le logo haute définition TEPOS

Un kit graphique

En marge de la charte graphique, une boîte à outils appelée « kit graphique » sera également proposée à chaque agent et élu (voir documents en annexe).

Elle contient diverses propositions iconographiques, dont chacun pourra disposer librement, sans obligation, selon ses inspirations.

1. **Un modèle de présentation Word numérique**, avec bannière d'images. Destiné uniquement pour le Web, et pour les documents non officiels.

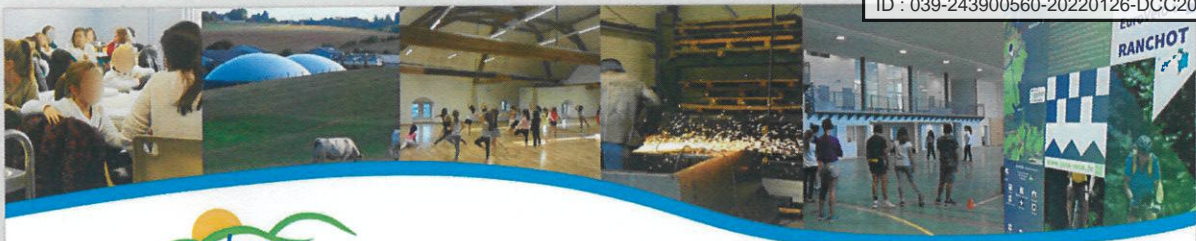

Jura Nord
Communauté de communes

Communauté de communes Jura Nord,
1, Chemin du Tissage,
39 700 Dampierre,
03 84 71 12 17
contact@jura-nord.com

NOM Prénom du destinataire,
Adresse
Code postal Ville

A Dampierre, le (date)

Objet :

2. Plusieurs modèles de présentation PowerPoint Format A5



Format A5 TEPOS



Ces mêmes documents sont également proposés au format A4.

3. **Des pictogrammes**, classés par thématiques, et proposés à « l'unité » dans des fichiers distincts pour chaque pictogramme.

Un pictogramme est un dessin schématisé permettant d'identifier facilement une idée, un objet, une activité... L'utilisation de pictogrammes permet de structurer l'information, et faciliter la compréhension du sujet par le lecteur. Conçus en interne, en cohérence avec la charte graphique de Jura Nord, ces pictogrammes, déclinés par planches thématiques (activités physiques et culturelles, administratif, communication, développement économique et touristique, services, compétences de la CCJN, transition énergétique et écologique) sont proposés pour améliorer la lisibilité de nos supports.

Exemple : pictogrammes « activités physiques et culturelles »

PICTOGRAMMESActivités physiques et
culturelles (contour noir)

Activités sportives



Casque de musique



CD



DVD



Danseuse



Guitare



Jeux de société



Jeux vidéo



Liseuse



Livre audio



Livre



Ordinateur



Tablette



Palette de peinture



Pinceau

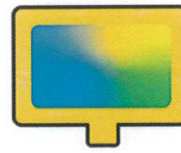

Télévision

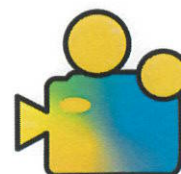

Cinéma



Auteur

4. Des cartes postales numériques.

La e-carte postale est un outil efficace de communication visuelle, permettant de faire la promotion du territoire en images. Elle offre au lecteur la possibilité d'avoir accès à l'information que l'on souhaite communiquer, sans passer par le filtre de la lecture. Elle peut être utilisée pour faire la promotion d'un événement, entretenir les relations avec les partenaires, les usagers, informer sur une actualité de la CCJN, illustrer une présentation... Plusieurs déclinaisons par thématiques d'e-cartes postales Jura Nord sont mises au service de l'identité collective de Jura Nord (accueil, culture et associations, développement économique, tourisme et patrimoine, transition énergétique). Ces supports sont destinés uniquement pour les écrans et le Web (code couleurs RVB, et basse définition). Pour un usage print (pour l'impression), la demande devra être effectuée auprès du service communication pour une version haute définition.

Exemple : carte postale « culture et associations »



Bienvenue à Jura Nord

A l'unanimité, le Conseil Communautaire, après en avoir délibéré, valide la nouvelle charte graphique de la Communauté de Communes Jura Nord.

Pour extrait conforme,
Le Président,
Gérome FASSENET



Rapport adopté à l'unanimité :

Pour : 44

Contre : 0

Abstention : 0